

Stationär und ambulant

Auf der neuroimmunologischen Schwerpunktstation werden vorwiegend autoimmun-entzündliche Erkrankungen des zentralen Nervensystems wie die Multiple Sklerose (MS) behandelt, darüber hinaus weitere entzündliche Erkrankungen z.B. des peripheren Nervensystems oder der Muskulatur. Auf einer weiteren Schwerpunktstation stehen Bewegungsstörungen wie die Parkinson- und Huntington-Erkrankung im Vordergrund. Schlaganfallpatienten werden auf der zertifizierten überregionalen Stroke-Unit versorgt. In allen Bereichen werden modernste und innovative Diagnostik- und Therapieverfahren angewendet.

Die ambulante Behandlung wiederum umfasst die Abklärung sämtlicher akuter neurologischer Krankheitsbilder. Hierzu ist ein 24-Stunden-Notfalldienst über die Zentrale Notaufnahme erreichbar. Schwerpunkte der ambulanten Behandlung betreffen entzündliche Erkrankungen des Nervensystems (MS, NMOSD), neurodegenerative Erkrankungen (Parkinson-, Huntington-, Alzheimer-Erkrankung), neuromuskuläre Erkrankungen (Myasthenie, ALS), aber auch Ataxien und Dystonien (u.a. Botulinumtoxin-Therapie). Ein zusätzlicher Schwerpunkt besteht in der neurologischen Ultraschalldiagnostik, deren gesamtes Spektrum in der neurosonologischen Ambulanz angeboten wird (u.a. Gefäß-, Orbita-, Nerven- und Muskel-Ultraschall)

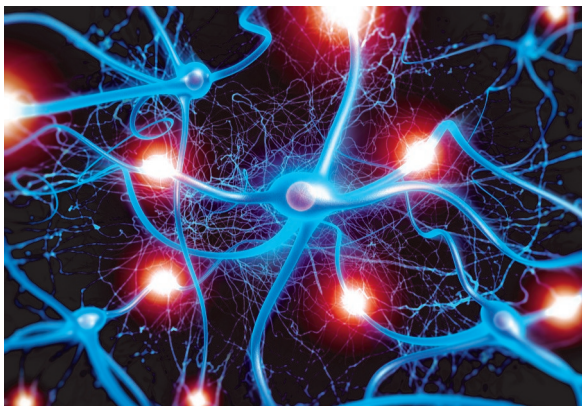

Kontakt

Katholisches Klinikum Bochum

Klinik für Neurologie
Direktor: Prof. Dr. Ralf Gold
Gudrunstraße 56
44791 Bochum

Sekretariat Gabriele Ehlert
Telefon 0234 / 509-2411
Telefax 0234 / 509-2414
r.gold@klinikum-bochum.de

www.klinikum-bochum.de



MS-Schwerpunktzentrum nach den
Vergabeunterlagen der DMSG, Bundesverband e.V.



HUNTINGTON
ZENTRUM NRW

So erreichen Sie uns



Katholisches Klinikum Bochum
St. Josef-Hospital

UKRUB UNIVERSITÄTSKLINIKUM DER
RUHR-UNIVERSITÄT BOCHUM

Patienteninformation

Klinik für Neurologie

Prof. Dr. med. Ralf Gold



UK St. Josef-Hospital · UK St. Elisabeth-Hospital · Klinik Blankenstein
St. Maria-Hilf Krankenhaus · Marien-Hospital Wattenscheid
Ambulante Dienste · Seniorenstift Maria-Hilf

Drei Stationen mit 105 Betten

Die Neurologische Universitätsklinik verfügt über drei Stationen mit insgesamt 105 Betten, davon acht Betten auf der Intensivstation / IMC-Unit und acht Betten auf der Komfort-Privatstation. Auf diesen Stationen werden Patienten des gesamten Spektrums von Erkrankungen des zentralen und peripheren Nervensystems behandelt.

In der neurologischen Klinik der Ruhr-Universität im St. Josef-Hospital versorgen 35 Ärzte sowie zahlreiche Pflege- und Servicekräfte jährlich mehr als 4.300 stationäre und etwa 3.000 ambulante Patienten aus Bochum, dem Ruhrgebiet und darüber hinaus.

Spezielle Einrichtungen

Die Neurologische Universitätsklinik versorgt Erkrankungen des gesamten neurologischen Spektrums. Eine spezialisierte Expertise besteht bei folgenden Erkrankungen:

- Neuroimmunologische Erkrankungen
- Multiple Sklerose (MS), Neuromyelitis optica (NMOSD)
- Myasthenie, Motoneuronerkrankungen, ALS
- Alzheimer-Erkrankung und andere Demenzen
- Parkinson-Erkrankungen und weitere Bewegungsstörungen
- Ataxien, Dystonien
- Huntington-Erkrankung
- Vaskuläre Erkrankungen
- Schlaganfälle
- Erkrankungen des peripheren Nervensystems und der Muskulatur
- Polyneuropathien
- Myopathien
- Liquor- und Neuroimmunologisches Labor

Spezialisierte Behandlung

Die Therapie erfolgt zu einem großen Teil auf spezialisierten Stationen, die eine auf die besonderen Bedürfnisse des Patienten zugeschnittene Behandlung ermöglichen.

Dazu zählen:

- Interdisziplinäre Intensivstation
- Interdisziplinäre Intermediate Care Unit (IMC)
- Schlaganfallstation (Stroke Unit)
- Spezialstation für neuroimmunologische Erkrankungen einschließlich Multiple Sklerose
- Spezialstation für extrapyramidale Bewegungsstörungen einschließlich Parkinson
- Huntington-Zentrum NRW

In enger Kooperation mit den ambulant tätigen Neurologen/ Nervenärzten kann eine Mitbetreuung über Spezialambulanzen angeboten werden. Neue Behandlungsverfahren werden erforscht und stehen bei Interesse den Patienten zur Verfügung. Diese Betreuung erfolgt über eine eigene spezialisierte Studienambulanz.

Ansprechpartner Pflege

Bereichsleitung Pflege

Stefanie Özmay-Moskopp
Telefon 0234 / 509-6129

Vincenz-Station (Privatstation)

Stationsleitung Elena Homann
Telefon 0234 / 509-2040

Neurologie 1 (Schwerpunkt Neurodegeneration)

Stationsleitungen Sabine Westerhoff / Serpil Er
Telefon 0234 / 509-2021

Neurologie 2 (Schwerpunkt Stroke Unit)

Stationsleitung Nancy Kirsch
Telefon 0234 / 509-2022

Neurologie 3 (Schwerpunkt Neuroimmunologie)

Stationsleitung Gabriele Kouth
Telefon 0234 / 509-2024

Patientenmanagement

Zentrales Patientenmanagement

Petra Wassmann
Telefon 0234 / 509-2400

Entlassmanagement

Winfried Müller
Telefon 0234 / 509-2401

Sozialdienst

Jürgen Blumenschein
Telefon 0234 / 509-2428

Leitende Ärzte

Prof. Dr. Ralf Gold

Ärztlicher Direktor und Klinikdirektor

Priv.-Doz. Dr. Min-Suk Yoon

Geschäftsführender Oberarzt und Vertreter des Direktors

Prof. Dr. Aiden Haghikia

Leitender Oberarzt - Neurologie; Leiter der MS-Forschungsambulanz

Dr. Gisa Ellrichmann

Koordination Lehre, Stellv. Leiterin der MS-Forschungsambulanz

Prof. Dr. Lars Tönges

Prof. Dr. Carsten Saft

Prof. Dr. Siegfried Muhlack

Priv.-Doz. Dr. Christos Krogias

Priv.-Doz. Dr. Cristiane Schneider-Gold

Priv.-Doz. Dr. Ilya Ayzenberg

Priv.-Doz. Dr. Kerstin Hellwig

Dr. Katrin Straßburger-Krogias

Dr. Kalliopi Pitarokoili

Dr. Ruth Schneider

Dr. Susanne Otto